



ポピンズ キッズひろば上原

2024
11

Special

みんなであそぼう！

サーキット遊び(運動遊び)



今月のみんなであそぼう！会は、
「サーキット遊び(運動遊び)」です。
低月齢の乳児さんも、お気軽にご参加いただける
運動遊びとなっております♪

どんな内容は…当日のお楽しみです！

日時：11月19日(火)
10:30～

Special

つくろう会！～11月の製作～

ハリネズミちゃんの製作



秋も暮れる頃となりましたね。
11月は好きな色、お気に入りの柄のマスキングテープを
使いペタペタ貼ってみましょう！
世界で一つの可愛い「ハリネズミちゃん」を
作ってみませんか？
予約不要です。是非、遊びに来てください。
※材料がなくなり次第、終了となります。

日時：11月14日(木)・15日(金)
9:30～16:00

11月のカレンダー

日	月	火	水	木	金	土
					1	2
3 おやすみ (文化の日)	4 おやすみ (文化の日振替休日)	5	6 身体測定	7 10:00～16:00	8	9
10 おやすみ	11	12 渋谷区巡回相談 (からだ)	13	14 つくろう会！	15 9:30～16:00	16
17 おやすみ	18	19 栄養士個別相談 15:30～16:30 みんなであそぼう 10:30～	20	21	22	23 おやすみ (勤労感謝の日)
24 おやすみ	25	26	27 お誕生会 10:30～	28	29 歯科健康教育 10:30～11:30	30

●利用時間 / 9:00～17:00 ●休室日 / 日、祝日、年末年始
●住所 / 東京都渋谷区上原1丁目38-10 ●TEL / 03-6407-2236

https://www.poppins.co.jp/educare/room-search/hiroba_uehara/

HPはこちらから→



Special

渋谷区巡回相談

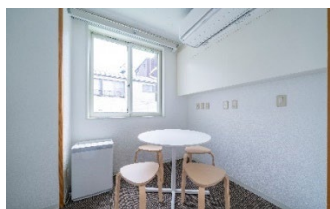

子ども発達相談センターの専門職員がひろばを訪問し、
発達に関する相談や、
子育てについてアドバイスをを行います。
.....
子育てに不安や悩みはつきものです。
専門職員に日頃の悩みを話してみませんか？

日時：11月12日（火）14:00～16:00

Special

渋谷区歯科衛生士 講座 「歯科健康教育」

歯科衛生士さん来訪
ご家庭でお困りごとはありませんか？

歯に関することやお家での歯磨きなど、
お家の方のお悩みや
心配事に寄り添います。

正しい知識をつけて、
お口の健康を保ちましょう！



日時：11月29日（水）10:30～11:30

Special

栄養士講座

カンタン！レシピの紹介



「毎日の食事作りのメニューに悩んでいる…」
そんな声にお応えして、今回は前回も好評だった
栄養士による簡単に作れるレシピの紹介です。

ポピンズの栄養士・看護師が月替わりで講座や質問会を開催し
ています。
聞いてみたい講座内容やお悩みがありましたら、
お気軽にスタッフまでお知らせ下さい。

日時：11月19日（火）15:30～16:30

Special

誕生会

11月生まれのおともだち集まれ！

おめでとう

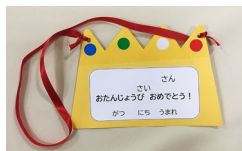

みんなで歌を歌って誕生日のおともだちをお祝いしましょう！どなたでもご参加いただける楽しい会です。
11月生まれのお友達には、
ささやかなプレゼントをご用意しています。

日時：11月27日（水）10:30～

利用案内

■ 施設詳細

- ・開館日：月曜日～土曜日※日曜日・祝日・年末年始は休館
- ・基本時間：9:00～17:00
- ・施設形態：子育て支援施設
(子どもひろば、子育て講座、一時預かり等)
- ・TEL：03-6407-2236
- ・住所：〒151-0064 東京都渋谷区上原1丁目38-10
- ・アクセス：代々木上原駅(小田急線・千代田)東口より徒歩4分
- ・駐輪場/駐車場：駐車場なし、駐輪場あり(終日利用可)

■ 運営



株式会社 ポピンズエデュケア

■ 入館登録「へびふあむ」



へびふあむ ▲

※当施設は渋谷区地域子育て支援拠点補助事業により運営します。
https://www.poppins.co.jp/educare/room-search/hiroba_uehara/

一緒に地域の子育て家庭を応援しませんか！
ポピンズでは子育てサポーター（パートタイム）を募集しています。

一時保育

- 対象：生後6か月～6歳（未就学児）
- 保育時間：月～土曜日（祝日・年末年始を除く）
- ①09:00～13:00、2,500円（4時間）
- ②13:00～17:00、2,500円（4時間）
- ※①もしくは②の時間内、4時間以下のご利用でも2,500円

■ ご利用について

- ・初めて申し込む方は、事前の登録・面談が必要です。
- ・お子様1人につき、月10枠まで利用できます。
- ・ご利用は渋谷区にお住まいの方に限られます。

■ 予約方法

【初回】一時保育予約サービス「あすいく」(LINE)の登録をお願いします。
【2回目以降】利用希望日の一か月前から「あすいく」からご予約いただけます。

「あすいく」の登録はこちら



初回登録 ▲



2回目以降 ▲