

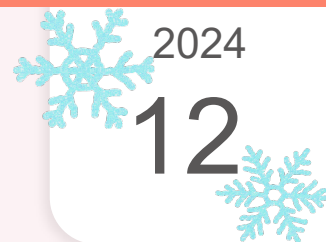

ポピンズ キッズひろば上原



Special

クリスマス会！ (かんたんなリトミックとハンドベル)



12月と言えばクリスマス。
ピアノに合わせて身体を動かすことを楽しんだり
ハンドベルで曲を奏でてみませんか？
みんなでクリスマスを楽しんで
寒さを吹き飛ばしましょう！

日時：12月25日(水)15:45~16:10

Special

つくろう会！ ~12月の製作~



クリスマス製作

ツリーにキラキラのシールを貼って、
オリジナルのクリスマスツリーを作ってみませんか？
リボンで吊るすと素敵な飾りになります。
事前の予約は不要です。是非お気軽に足をお運びください♪
※材料がなくなり次第、終了になります

日時：12月19日(木)・20日(金)
9:30~11:30

12月のカレンダー

日	月	火	水	木	金	土
1 おやすみ	2	3	4	5 渋谷区保健師 特別講座 ママのけんこう 15:30~16:10	6	7
8 おやすみ	9 身体測定	10 9:30~11:30	11 渋谷区巡回相談 (からだ) 9:30~11:30	12	13	14
15 おやすみ	16	17	18	19 つくろう会！	20 9:30~11:30 ベビーマッサージ 15:30~16:15	21
22 おやすみ	23	24	25 誕生会 10:30~11:00 クリスマス会 15:45~16:10	26	27	28
29 おやすみ	30 おやすみ	31 (大晦日)	<p>本年はご利用いただきましてありがとうございました 年始は1/4 (土)からの開室となります 来年もお会いできるのを楽しみにしております</p>			

●利用時間 / 9:00 ~17:00 ●休室日 / 日、祝日、年末年始
●住所 / 東京都渋谷区上原1丁目38-10 ●TEL / 03-6407-2236
https://www.poppins.co.jp/educare/room-search/hiroba_uehara/

HPはこちらから→



Special

渋谷区巡回相談(発達)

不安や心配事に寄り添います

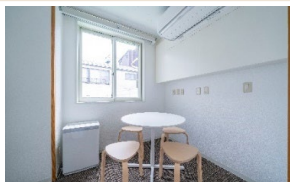

子ども発達相談センターの専門職員がひろばを訪問し、発達に関する相談や、子育てについてアドバイスを行います。

子育てに不安や悩みはつきものです。
専門職員に日頃の悩みを話してみませんか？

日時：12月11日（水） 9:30～11:30

Special

渋谷区保健師 特別講座 「ママのけんこう」

渋谷区保健師来訪
“ママの健康” 後回しになっていませんか？

いつもがんばっているママ。
たまにはご自身のことを
つづやいてみませんか？

ママの笑顔は
みんなの笑顔に☆



日時：12月5日（木） 15:30～16:10

Special

ベビーマッサージ

リクエストにお応えて開催！

スキンシップを通して、ぜひ一緒に
ふれあいマッサージを楽しみませんか？
当日はゆったりくつろげるような音楽と香りに
癒されながら体験してみましょう♪



対象：1歳未満の親子
料金：1,000円（2回分）
日時：2024年12月20日 15:30～
2025年01月15日 15:30～ **計2回**



日時：12月20日（金） 15:30～

Special

12月誕生会

12月生まれのおともだち集まれ！



.....
みんなで歌を歌って誕生日のおともだちをお祝いし
ましょう！どなたでもご参加いただける楽しい会です。
12月生まれのお友達には、
ささやかなプレゼントをご用意しています。

日時：12月25日（水） 10:30～11:00

利用案内

■ 施設詳細

- ・開館日：月曜日～土曜日※日曜日・祝日・年末年始は休館
- ・基本時間：9:00～17:00
- ・施設形態：子育て支援施設
(子どもひろば、子育て講座、一時預かり等)
- ・TEL：03-6407-2236
- ・住所：〒151-0064 東京都渋谷区上原1丁目38-10
- ・アクセス：代々木上原駅(小田急線・千代田)東口より徒歩4分
- ・駐輪場/駐車場：駐車場なし、駐輪場あり(終日利用可)

■ 運営

■ 入館登録「べびふあむ」



株式会社 ポピンズエデュケア



べびふあむ ▲

※当施設は渋谷区地域子育て支援拠点補助事業により運営します。
https://www.poppins.co.jp/educare/room-search/hiroba_uehara/

一緒に地域の子育て家庭を応援しませんか！
ポピンズでは子育てサポーター（パートタイム）を募集しています。

一時保育

- 対象：生後6か月～6歳（未就学児）
- 保育時間：月～土曜日（祝日・年末年始を除く）
- ①09:00～13:00：2,500円（4時間）
- ②13:00～17:00：2,500円（4時間）
- ※①もしくは②の時間内、4時間以下のご利用でも2,500円

■ ご利用について

- ・初めて申し込む方は、事前の登録・面談が必要です。
- ・お子様1人につき、月10枠まで利用できます。
- ・ご利用は渋谷区にお住まいの方に限られます。

■ 予約方法

【初回】一時保育予約サービス「あすいく」(LINE)の登録をお願いします。
【2回目以降】利用希望日の一か月前から「あすいく」からご予約いただけます。

「あすいく」の
登録はこちら



初回 登録 ▲



2回目以降 ▲